

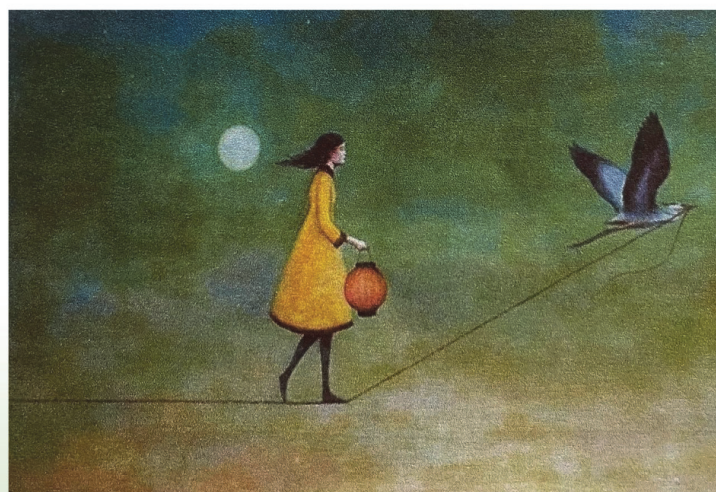

CONSULTA  
*Delle*  
**DONNE**  
Cisterna di Latina



Duy Huynh, Blue moon expedition



*Aula Consiliare del Comune di Cisterna di Latina*

*Via Zanella 2*

*13 Ottobre 2022 ore 15:00*

## PRESENTAZIONE EVENTO

Il tumore al seno è il “*big killer*” numero uno con circa 60.000 nuovi casi stimati in Italia nel 2022.

Oltre 3.500 casi di tumore della mammella risultano metastatici all’inizio, rappresentando il 6,3% dei nuovi casi per anno, con una sopravvivenza a 5 anni del 47%. Nel nostro Paese oltre 45.000 donne convivono con questa malattia rappresentando oltre il 6% delle 800.000 donne vive in Italia affette da tumore della mammella. La prima cosa da sottolineare è che la ricerca continua a fare importanti progressi e oggi il tumore al seno metastatico può essere trattato e tenuto sotto controllo per molti anni, garantendo tra l’altro una buona qualità di vita. Una malattia curabile sempre più “cronicizzabile”, sebbene non ancora guaribile. Questa è la differenza fondamentale rispetto al tumore in uno stadio iniziale e non avere la possibilità di guarigione si ripercuote negativamente su ogni aspetto della vita di queste pazienti: psicologico, lavorativo, sociale e familiare.

Al contrario di quanto avviene negli Usa, il tumore al seno metastatico è ancora un tabù, un argomento scomodo di cui si parla poco sui media. Negli Usa nell’ottobre del 2009, è stata istituita la “*Metastatic Breast Cancer Awareness Day*”, cioè la giornata dedicata alla consapevolezza e sensibilizzazione sul tumore al seno metastatico. Il merito di questa importante iniziativa è di sole 9 donne che hanno marciato su Washington fino alla Casa Bianca, riuscendo a sensibilizzare il Senato e la Camera dei Rappresentanti. In seguito a questa manifestazione è stata istituita la Giornata Nazionale dedicata al Tumore al Seno Metastatico ed è stata scelta la data del 13 ottobre.

Il fatto che la data cada nel mese ottobre dedicato per antonomasia alla “Prevenzione” diventa ancora più significativo: i media accendono i riflettori sul tumore al seno, è il momento in cui l’opinione pubblica può prendere coscienza della condizione di chi vive con questa malattia cronica. La stessa informazione sulla prevenzione diventa più completa ed incisiva e rappresenta il mezzo per rendere visibili la condizione di questa malattia, e il punto di partenza per far valere i diritti di queste pazienti. Da queste considerazioni nel 2014 è nato il primo movimento di *advocacy* per il tumore al seno metastatico interno ad Europa Donna Italia e il 13 ottobre del 2015 è stata lanciata la campagna mediatica affinché venisse celebrata la Giornata dedicata al Tumore al Seno Metastatica anche nel nostro Paese.

Per quanto riguarda la Regione Lazio il 13 ottobre del 2019, venne organizzata dall’Associazione Volontari Ospedalieri (AVO) di Latina e dalla prof.ssa Paola Miceli, delegata Europa Donna Italia Regione Lazio, la Giornata Nazionale sul Tumore al Seno Metastatico presso il museo Duilio Cambellotti, con la presenza della Dott.ssa Loredana Pau, Vice Presidente Nazionale e Coordinatrice Associazioni di Europa Donna Italia. In questa occasione la Dott.ssa Pau, in una cerimonia molto toccante, insignì dell’Onorificenza di “*Donna ad honorem*” l’allora Direttore Generale Dott. Giorgio Casati. Proprio in omaggio a quell’evento e in memoria di Paola Miceli, abbiamo voluto inserire come allora nella locandina e nel frontespizio del programma, il dipinto “*Blu moon Expedition*” di Duy Huynh.

In sintesi il messaggio che dobbiamo comunicare è che la ricerca scientifica sta sviluppando per il tumore al seno metastatico, terapie sempre più efficaci, personalizzate e promettenti, che è indispensabile un approccio multidisciplinare e che tutto ciò è possibile con la presa in carico del paziente in una *Breast Unit*. La paziente deve diventare parte integrante della *Breast Unit* puntando anche alla “Qualità della Vita” con una “Umanizzazione” del percorso.

Ci piace a tale proposito riportare una frase della Direttrice Generale della ASL di Latina dott.ssa Silvia Cavalli: “*Le pazienti devono essere Accolte, Ascoltate, Comprese, non sminuite nei loro timori, non relegate ad un ruolo di passività ed impotenza, ma assumere un ruolo condiviso degli eventi, dobbiamo far emergere le loro debolezze e fragilità creando una rete solidale, in cui la somma di tante debolezze diventano una grande forza. Non dobbiamo curare il tumore della mammella, ma la paziente affetta dal tumore*”.

In conclusione è necessario fare rete riunendo tutte le forze disponibili in uno sforzo corale, per la riuscita di questo progetto che vuole dare finalmente una risposta alla domanda di un bisogno rimasto per troppo tempo inascoltato. Per questo nobile fine, dopo la sua Istituzione, il 26 novembre del 2020, siamo qui oggi a celebrare la 2<sup>a</sup> Giornata Nazionale di Sensibilizzazione sul Tumore al Seno Metastatico.

Il Comitato Organizzatore

## **Programma del Convegno**

### **Introduzione**

Alessandra Pontecorvi – Presidente della Consulta delle Donne Cisterna di Latina.

### **Saluti Istituzionali**

Dott. Valentino Mantini, Sindaco di Cisterna

Dott.ssa Silvia Cavalli, Direttrice Generale ASL di Latina

S.E. Dott. Maurizio Falco, Prefetto di Latina

### **Apertura dei Lavori**

**Sessione I** (ore 15:30) Moderatori (prof. Fabio Ricci, prof. Daniele Santini)

- Presa in carico della paziente con tumore al seno metastatico nella Breast Unit (Dott.ssa Alessandra Rita La Manna, Dott.ssa Silvia Piroli)
- La figura dello Psico-oncologo nel Tumore al seno metastatico-PDTA Breast Unit (Dott.ssa Maria Antonietta Ulgiati)
- La figura del Fisiatra nel tumore al seno metastatico-PDTA Breast Unit (prof. Roberto Tozzi, Dott.ssa Laura Venerucci)
- Importanza di un PDTA specifico per la paziente affetta da tumore al seno metastatico (Dott.ssa Susanna Busco)

(ore 16:10) **Coffee break**

**Sessione II.** (ore 16:30) Moderatori (prof.ssa Antonella Calogero, prof. Carlo De Masi)

- Ruolo dell'Infermiere specializzato della Breast Unit nella gestione della paziente con tumore al seno metastatico (Case Manager Marcella Schembari, Coordinatore Infermieristico/BMPN Evangelista Fusco)
- Timing Radiologico nel tumore al seno metastatico (Dott.ssa Gloria Pasqua Fanelli, Dott.ssa Alessandra Tomei)
- Ruolo della Radioterapia nel carcinoma della mammella oligometastatico (Dott.ssa Genoveva Boboc)
- Tumore al seno metastatico: Nuove terapie mirate e prospettive di vita (Dott. Luigi Rossi)

(Ore 17.00). La voce delle Associazioni territoriali aderenti ad Europa Donna

### **Conclusioni**

(ore 17:30). Chiusura Evento

(Dott. Francesco Maggiacomo, Delegato alla Salute)

### **Segreteria Organizzativa**

Maurizio Dorkin, Annarita Costantino, Benedetta Fanelli, Annunziata Martellucci, Sandra Cervone, Marzia Alessandrini, Letizia Palombi, Vittoria Lombardi, Fiorina Rapone, Domenica Palombi, Alessandra Pontecorvi, Luca Muriano, Barbara Buffarini, Francesca Tamasi, Alessandra Sozio, Mauro Nasi

## **FACULTY**

Genoveva Boboc, Dirigente Medico UOC Radioterapia Ospedale Santa Maria Goretti di Latina

Susanna Busco, Dirigente Medico Responsabile UOS Percorsi Clinico Assistenziali, UOC Controllo Gestione e Governo Clinico

Antonella Calogero, Direttrice Dipartimento di Scienze e Biotecnologie Medico-Chirurgiche. Facoltà di Farmacia e Medicina Università Sapienza di Roma - Polo Pontino

Carlo De Masi, Dirigente Medico Direttore Radiologia Senologica Ospedale Santa Maria Goretti di Latina

Gloria Pasqua Fanelli, Dirigente Medico Responsabile Screening Mammografico ASL di Latina

Evangelista Fusco, Coordinatore Infermieristico e BMPN (Breast Multidisciplinary Process Nurse) Breast Unit Ospedale Santa Maria Goretti di Latina

Alessandra Rita La Manna, Dirigente Medico Breast Unit Ospedale Santa Maria Goretti di Latina

Silvia Piroli, Dirigente Medico Breast Unit Ospedale Santa Maria Goretti di Latina

Fabio Ricci, Direttore Breast Unit Ospedale Santa Maria Goretti di Latina

Luigi Rossi, Dirigente Medico UOC Oncologia Università Sapienza di Roma-Polo Pontino. ASL di Latina

Daniele Santini, Direttore UOC Oncologia Università Sapienza di Roma-Polo Pontino. ASL di Latina

Marcella Schembari, Case Manager Breast Unit Ospedale Santa Maria Goretti di Latina

Alessandra Tomei, Dirigente Medico Referente 2° livello Screening Mammografico ASL di Latina

Roberto Tozzi, Direttore UOSD Fisiatria Ospedale Santa Maria Goretti di Latina

Maria Antonietta Ulgiati, Dirigente Medico Responsabile Percorso Diagnostico Terapeutico Assistenziale (PDTA) Psico-Oncologico Breast Unit Ospedale Santa Maria Goretti di Latina

Laura Venerucci, Dirigente Medico UOSD Fisiatria Ospedale Santa Maria Goretti di Latina

**ACKNOWLEDGES:** EUROPA DONNA ITALIA (EDI) per aver patrocinato e sostenuto l'evento dal titolo: *"2ª Giornata Nazionale di Sensibilizzazione sul Tumore al Seno Metastatico"* presso la Città Cisterna di Latina.